

Registrere isproblemer i regObs

Hvorfor?

- Alle kan se det umiddelbart!
- Formidle kort tekst og bilder som senere kan brukes i rapport

Opprett bruker

- Første gang må en gjøre dette:
 - Last ned regObs-app til mobilen (android eller iphone)
 - Registrere deg i regObs
 - Når man begynner å registrere vil regObs be deg om å logge inn. Velg da «Lag ny bruker»
 - I neste vindu registrerer du
 - Kallenavn (Navnet andre ser)
 - Epost (brukes ved innlogging)
 - Passord (velg ett du husker!)
 - Kryss av for at du aksepterer vilkårene og «Opprett bruker»
 - Neste gang du åpner regObs vil du være pålogget!

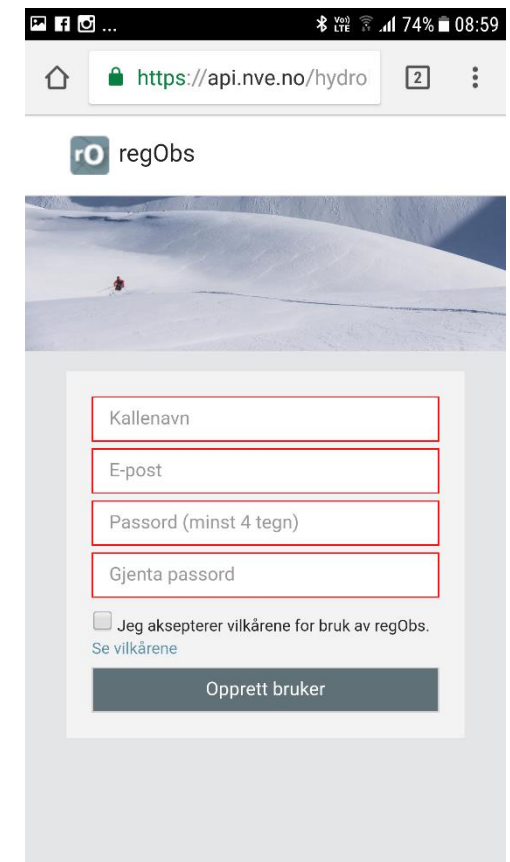
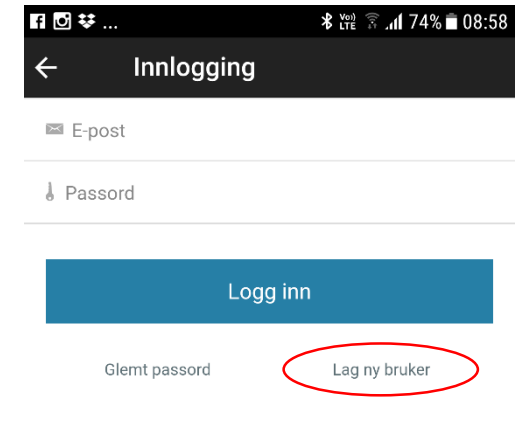

Be om epost

- Dette gjøres også bare første gang!
 - Klikk på menyen
 - tre horisontale streker i øvre venstre hjørne
 - Velg Innstillinger
 - Sett «Send kvittering på epost» som aktiv
 - Gå tilbake til hovedvinduet
 - Trykk på pilen i øvre venstre hjørne for å gå tilbake fra Innstillinger
 - I menyen trykker du et sted til høyre for menyen for å fjerne den
 - I eposten du får kan du klikke på en link som åpner din observasjon i en nettleser på regObs.no.
 - Nyttig om du vil oppdatere/redigere tekst senere (se siste side)

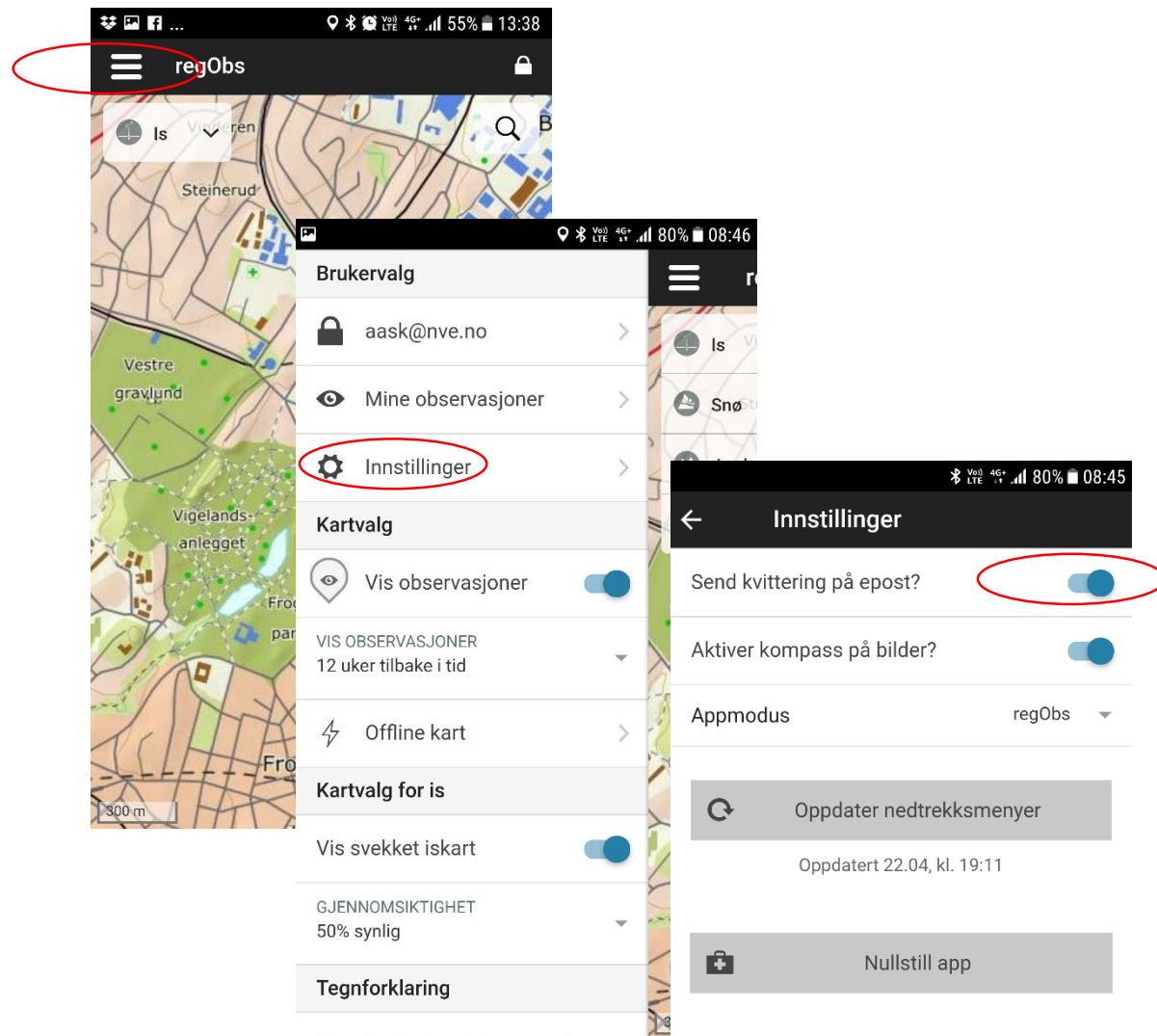

Hjelp

Versjon: 3.1.3
2017 06 28 090320

Velg Tema og start

- For isproblemer er temaet «is» som velges i øvre venstre hjørne
- Klikk på «taket» i nedre høyre hjørne og velg «Ny observasjon»

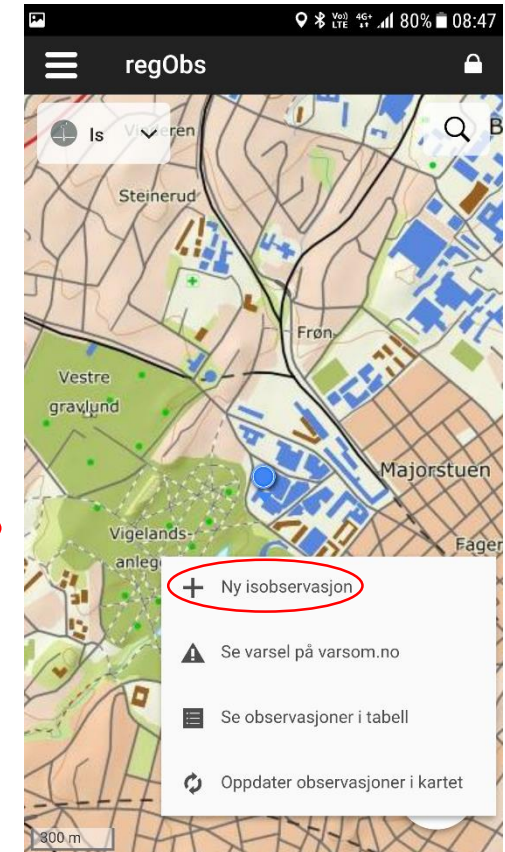
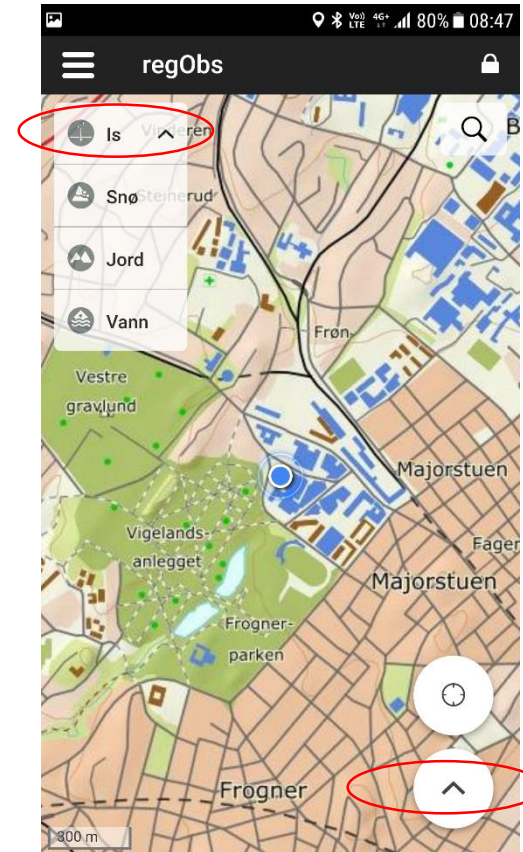

Bekreft tid og sted

- Dra eventuelt det røde symbolet til riktig sted.
 - For en ispropp foreslås nedre del av isproppen, ellers et representativt punkt
- Klikk på «Bekreft observasjonspunkt». I dagens app-versjon kan du dessverre ikke sette noe stasjonsnavn
- Bekreft dato og tid. Ved isgang er det mest interessant når isgangen gikk. Klikk på datoen for å endre.

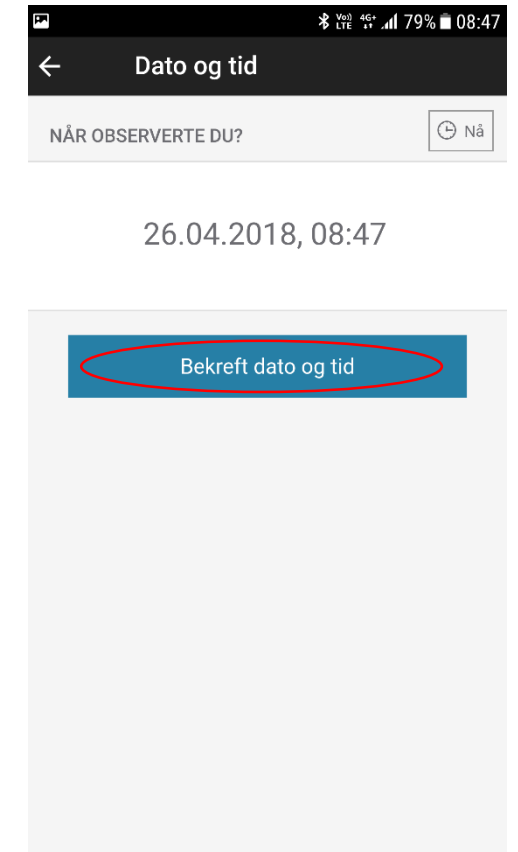
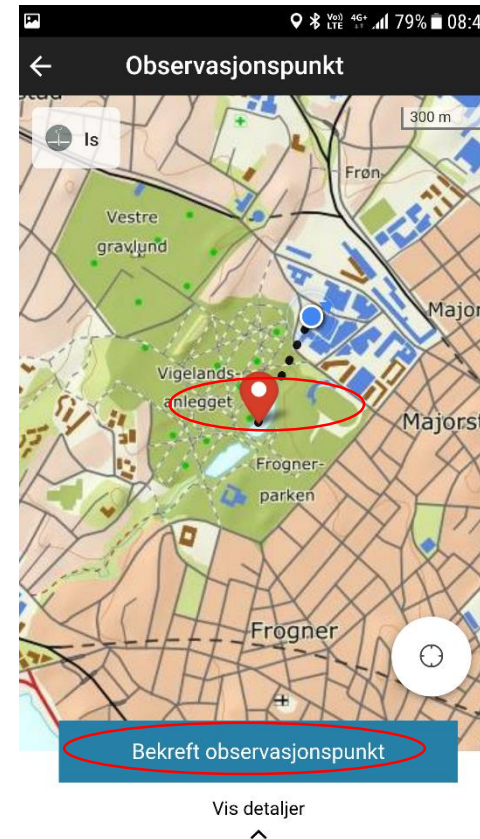

Velg istema og aktivitet

- For isproblemer velges «Ulykke/hendelse»
 - Beskrivelse: Beskriv kort hva som skjedde
 - Aktivitet: Valgene omfatter også ulykker. Bruk ett av de fire temaene til høyre.
 - Skadeomfang: Bruk det om du vet omfanget.
 - Foto: Dette er viktig og nyttig. Knips gjerne flere bilder. Tekst kan legges til fotoene.
 - Trykk på «Lagre»

Isobservasjon

MIN OBSERVASJON

Observasjonspunkt
Oslo / Oslo

Dato og tid
26. apr 2018, 08:47

Del observasjonen med gruppe

Isdekningsgrad

Istykkelse

Faretegn

Ulykke/hendelse

BESKRIVELSE
Hvorfor skjedde det? Hvorfor gikk det forhåpentligvis bra? Kunne situasjonen vært unngått?

AKTIVITET

SKADEOMFANG

Send inn

Slett observasjon

Legg til weblenke

Lagre

Hjelp

Nullstill Album Foto

Skøyteløper

Scooter på isen

Bil på isen

Traktor på isen

Gravemaskin e.l. på isen

Isgang

Svellis / Kjøving

Drivis

Annet

Send inn

- For lite plass til tekst?
 - Det er maks 1024 tegn i hvert istema. Er det ikke plass til alt i Ulykke/hendelse kan du i tillegg bruke Notater
 - Notater ligger rett under Ulykke/hendelse. Avhengig av skjermstørrelsen må du kanskje scrolle deg nedover i valgene for å se det.
- Send inn
 - Trykk på «Send inn»
 - Er det dårlig dekning vil den forbli lagret i telefonen og kan sendes senere

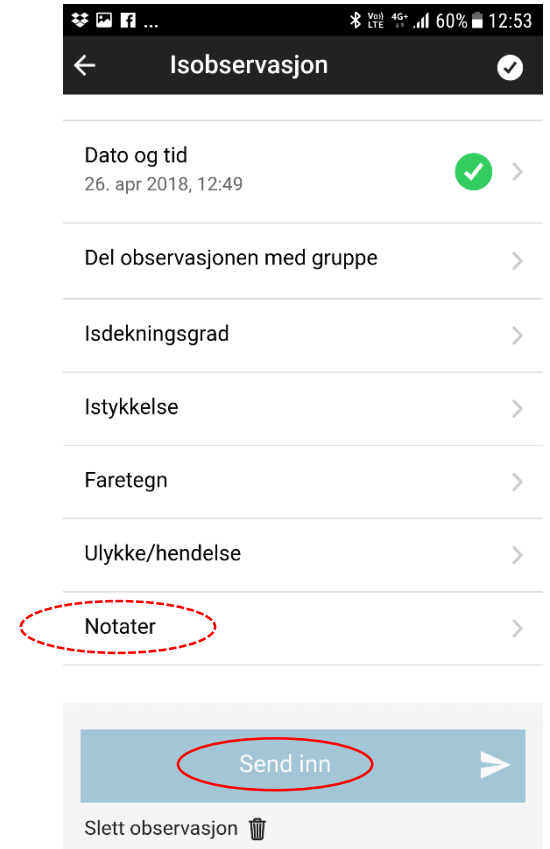

Rediger tekst

- Innen 48 timer kan informasjonen endres
 - Etter det finner du ikke boksene med «Endre»
 - Da må superbrukere inn å endre om det trengs.
- Har du ennå regObs-appen aktiv og vil fullføre i varm bil?
 - Når du har sendt inn kommer det opp en knapp som sier «Se observasjon». Den åpner web-versjonen av regObs på mobilen.
- På kontoret: Åpne www.regobs.no på web
 - Raskest ved hjelp av linken du fikk på epost
 - Ellers må du velge åpne regObs.no, velge «Is» og se på observasjoner.
- En annen inngang er iskart.no
 - Klikk på observasjonen og velg «Se/Endre originaldata»
 - Du havner da også i regObs.no med din observasjon åpen.
- Men gjør det så fullstendig som mulig ute i felt, slik at den kan nyttiggjøres med en gang!



Din observasjon er sendt inn

Takk for at du sendte inn observasjon og hjelper Norge med å bli tryggere. Du kan gjøre endringer på observasjonen på www.regobs.no innen 48 timer. Etter det låses den og du kan ikke gjøre endringer. Bekreftelse er sendt til din e-postadresse

[Se observasjon](#)

[Gå tilbake til forsiden](#)

Se dataene

- Xgeo.no
 - Velg «Alle data», «Hendelser» og kryss av «Ishendelser»
- regObs.no
 - Gå til «Is», «Hent observasjoner» og kryss av for «Isulykke/hendelser»
- iskart.no
 - Klikk på Isproblem-ikonet for å skjule all annen informasjon. Årets isproblemer er grønne

